Pemodelan dan perancangan pekerjaan plat

(PERTEMUAN 2 DAN 3)

Pemodelan dan Perancangan Pekerjaan Plat

Bahan Kajian/ Pokok Bahasan	Model/ Metode Pembela-jaran	Pengalaman Belajar	Indikator Penilaian	Teknik Penilaian	Bobot	Ref.
a. **Standar kerja plat** b. ***Cutting plan*;** c. **Pemodel-an tekuk plat dan fitur-fitur;** d. **Bukaan plat**	Ceramah, diskusi, Studi kasus, presentasi, project – based	a.Memodelkan dan merancang pekerjaan plat; b.Mencetak bentangan sebagai rencana kerja plat; c.Merealisasikan bentuk kerja plat	a.Kebenaran konsep b.Kedalaman analisis c.Berpikir kritis d.Partisipasi dalam kelompok	- Tugas mandiri bentangan plat, - Tugas kelompok memodel-kan secara riil	10% 10%	1,3,4

Sheet Metal in Inventor

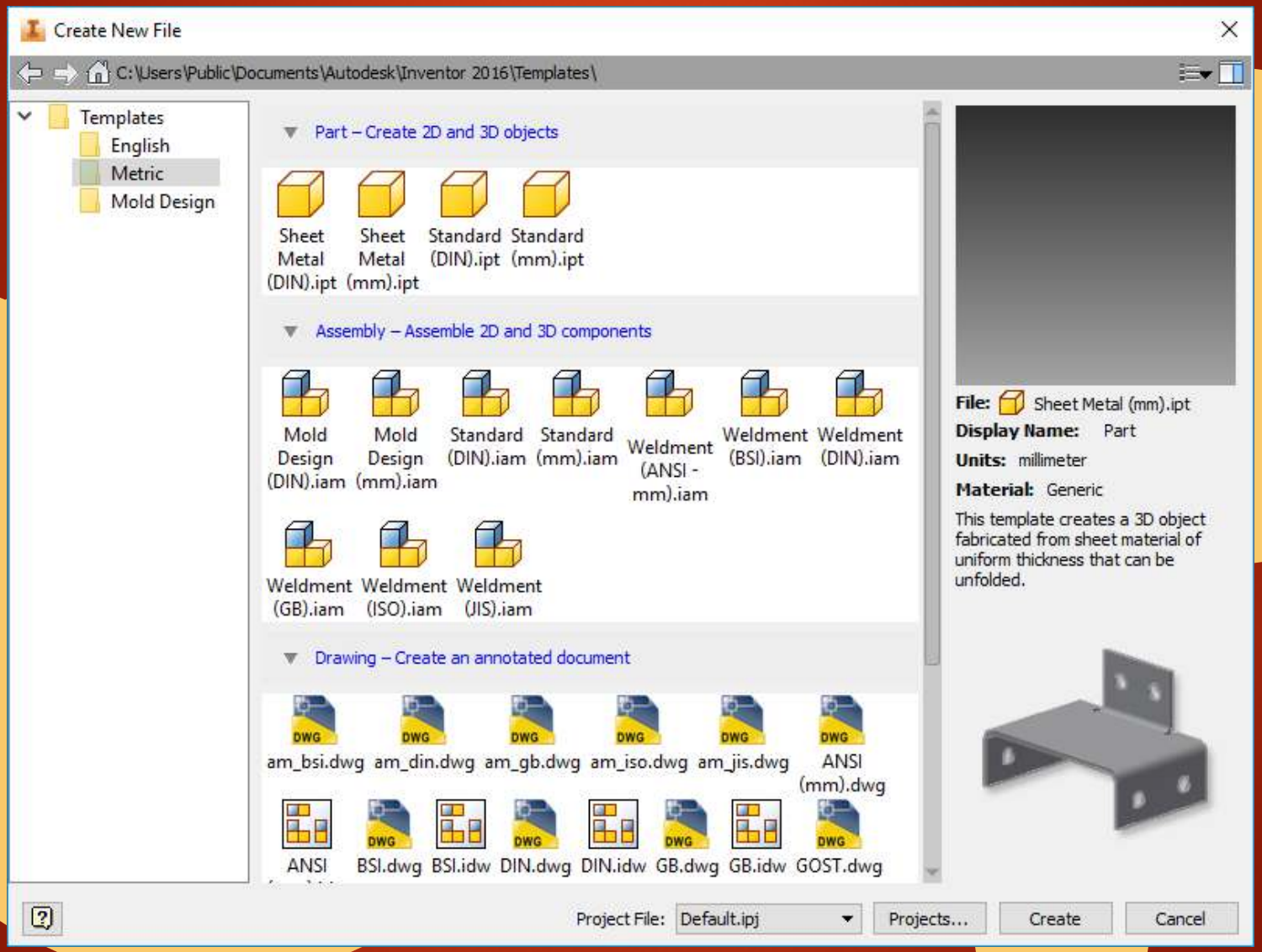

Sheet Metal in Inventor

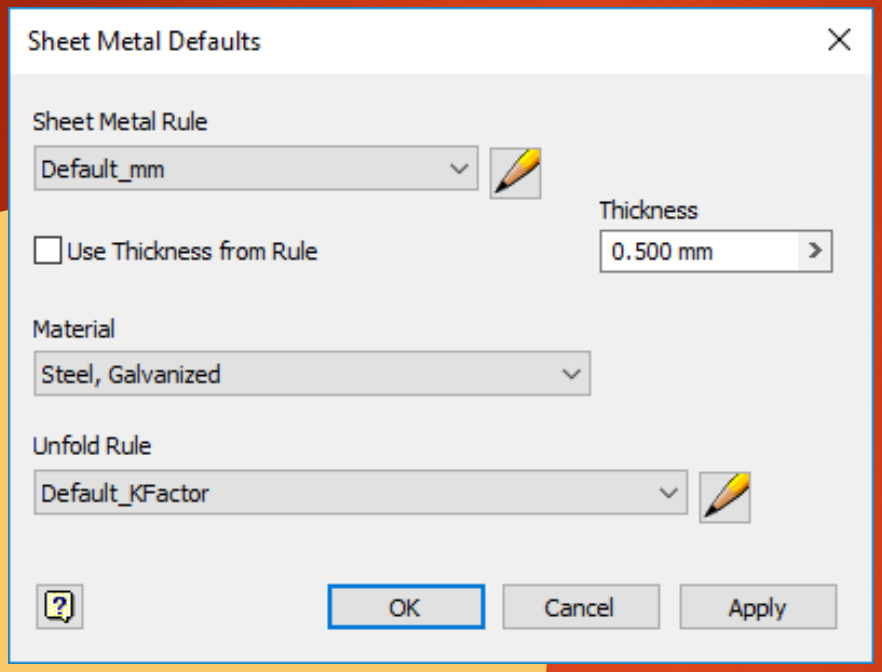

https://youtu.be/CkQWkYGfRRU